



SERVIÇO PÚBLICO FEDERAL
MJ - DEPARTAMENTO DE POLÍCIA FEDERAL
SUPERINTENDÊNCIA REGIONAL NO ESTADO DE SÃO PAULO
FORÇA-TAREFA/DELEPREV/DRCOR/SR/DPF/SP

339

21531

INFORMAÇÃO SIGILOSA

Ref.: DILIGÊNCIA – GINQ/DICOR/STF

São Paulo, 02 de maio de 2017.

Ao Exmo. Sr. Coordenador do Grupo de Inquéritos do STF
DPF Josélio Azevedo de Souza

Senhor Coordenador,

Na data de 28.04.2017, cumprindo determinação para apoio a diligências sigilosas nesta cidade de São Paulo em Inquérito que tramita junto à vossa Coordenação, a equipe de policiais federais composta pelo DPF Hiroshi, APF Paulo, APF Flaviana, EPF Cabral e EPF Marcel dirigiu-se ao estabelecimento comercial SENZALA, localizado à Praça Panamericana nº 99 – São Paulo/SP, chegando ao local por volta das 11h15min.

Durante a diligência, foi informado pela Coordenação do GINQ/DICOR/STF que, na data e no local da diligência, haveria a necessidade de registrar eventual encontro entre duas pessoas ora denominadas ALVO 1 e ALVO 2 com as seguintes fotos:

Impressão: 17/05/2017 15:43:58
Em: 28/04/2017 15:43:58
Inq 4483



340
2152

SERVIÇO PÚBLICO FEDERAL
MJ - DEPARTAMENTO DE POLÍCIA FEDERAL
SUPERINTENDÊNCIA REGIONAL NO ESTADO DE SÃO PAULO
FORÇA-TAREFA/DELEPREV/DRCOR/SR/DPF/SP

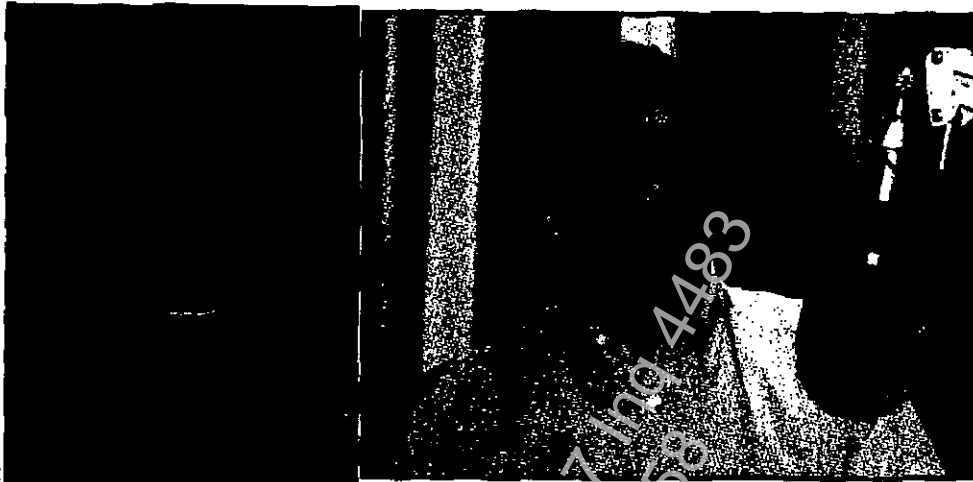

(ALVO 1 a ser identificado)



(ALVO 2 a ser identificado)

Por volta das 15h00min, foi recebida informação da Coordenação do GINQ/DICOR/STF que o local do encontro teria mudado para o estabelecimento de café IL BARISTA, localizado no SHOPPING VILA OLÍMPIA, 3º andar, e que o encontro seria às 16h30. O ALVO 1 iria se deslocar ao local em um veículo da marca Maserati, Placas IYC0014.



SERVIÇO PÚBLICO FEDERAL
MJ - DEPARTAMENTO DE POLÍCIA FEDERAL
SUPERINTENDÊNCIA REGIONAL NO ESTADO DE SÃO PAULO
FORÇA-TAREFA/DELEPREV/DRCOR/SR/DPF/SP

391 21551

A equipe de policiais federais deslocou-se até o SHOPPING VILA OLÍMPIA, tendo identificado a entrada do veículo Maserati, Placas IYC0014, no estacionamento G3 por volta das 16h10min.

Por volta das 16h23min, o ALVO 1 foi reconhecido ao café IL BARISTA.



Às 16h24min, o ALVO 2 foi visualizado pela equipe de policiais no andar térreo do shopping, tendo chegado ao café IL BARISTA por volta das 16h28min, quando se encontra com o ALVO 1:



A



342 *215/19*

SERVIÇO PÚBLICO FEDERAL
MJ - DEPARTAMENTO DE POLÍCIA FEDERAL
SUPERINTENDÊNCIA REGIONAL NO ESTADO DE SÃO PAULO
FORÇA-TAREFA/DELEPREV/DRCOR/SR/DPF/SP

Logo na sequência, o ALVO 2 sugere ao ALVO 1 a mudança do encontro para um restaurante ao lado:



A reunião entre o ALVO 1 e o ALVO 2 foi acompanhada à distância até por volta das 17h15min.

Impresso por: 110.735.907-41/119 4483
Em: 28/06/2017 - 15:43:38

A



343

2197

SERVIÇO PÚBLICO FEDERAL
MJ - DEPARTAMENTO DE POLÍCIA FEDERAL
SUPERINTENDÊNCIA REGIONAL NO ESTADO DE SÃO PAULO
FORÇA-TAREFA/DELEPREV/DRCOR/SR/DPF/SP

Por volta das 17h52min os ALVOS 1 e uma pessoa semelhante ao ALVO 2 se dirigiram ao Estacionamento G3, conversando próximo ao veículo Maserati, Placas IYC0014, utilizado pelo ALVO 1.



Por volta das 17h57min, foi recebida informação da Coordenação do GINQ/DICOR/STF que o ALVO 1 e o ALVO 2 iriam se dirigir à PIZZARIA CAMELO, localizada à Rua Pamplona, 1873, São Paulo/SP, onde haveria possível entrega de valores.



344

21381

SERVIÇO PÚBLICO FEDERAL
MJ - DEPARTAMENTO DE POLÍCIA FEDERAL
SUPERINTENDÊNCIA REGIONAL NO ESTADO DE SÃO PAULO
FORÇA-TAREFA/DELEPREV/DRCOR/SR/DPF/SP

A equipe de Policiais Federais deslocou-se à referida PIZZARIA, chegando ao local por volta das 18h20min.

Alguns minutos depois, foi identificado que o ALVO 1 chegou à Rua Pamplona, e parou o veículo Maserati, Placas IYC0014 em um estacionamento ao lado da PIZZARIA.

Na sequência, uma foto ilustrativa obtida em fontes abertas para indicar o estacionamento ao lado durante o dia¹ onde o ALVO 1 parou o carro:



Foto diurna ilustrativa obtida em fontes abertas

Por volta das 18h32, foi possível identificar o ALVO 2 saindo do estacionamento ao lado da PIZZARIA, trazendo consigo uma mala de viagens de cor escura e olhando para os lados. Em seguida, o ALVO 2 corre com a mala até um veículo de cor clara, com identificação de taxi, que já o aguardava na esquina daquela rua com o porta malas aberto. O ALVO 2, então, olha para os lados mais uma vez e entra no carro pelo lado do passageiro. Não foi possível registrar as placas do veículo em questão.

Em nenhum momento anterior da diligência foi verificado que o ALVO 2 carregava uma mala de viagens.

¹ https://www.google.com.br/maps/@-23.5721259,-46.6619347,3a,75y,128.39h,84.44t/data=!3m6!1e1!3m4!1sxNrt1CanV7_WGKv69Chq0g!2e0!7i13312!8i665616m1!1e1



345 2158

SERVIÇO PÚBLICO FEDERAL
MJ - DEPARTAMENTO DE POLÍCIA FEDERAL
SUPERINTENDÊNCIA REGIONAL NO ESTADO DE SÃO PAULO
FORÇA-TAREFA/DELEPREV/DRCOR/SR/DPF/SP

Seguem, abaixo, *frames* retirados de arquivo de vídeo gravado pela equipe de Policiais Federais (anexado a esta Informação) no momento em que o ALVO 2 sai do estacionamento com a mala de cor escura. Os registros de tempo abaixo de cada imagem fazem referência ao tempo de duração da gravação (minutos e segundos).

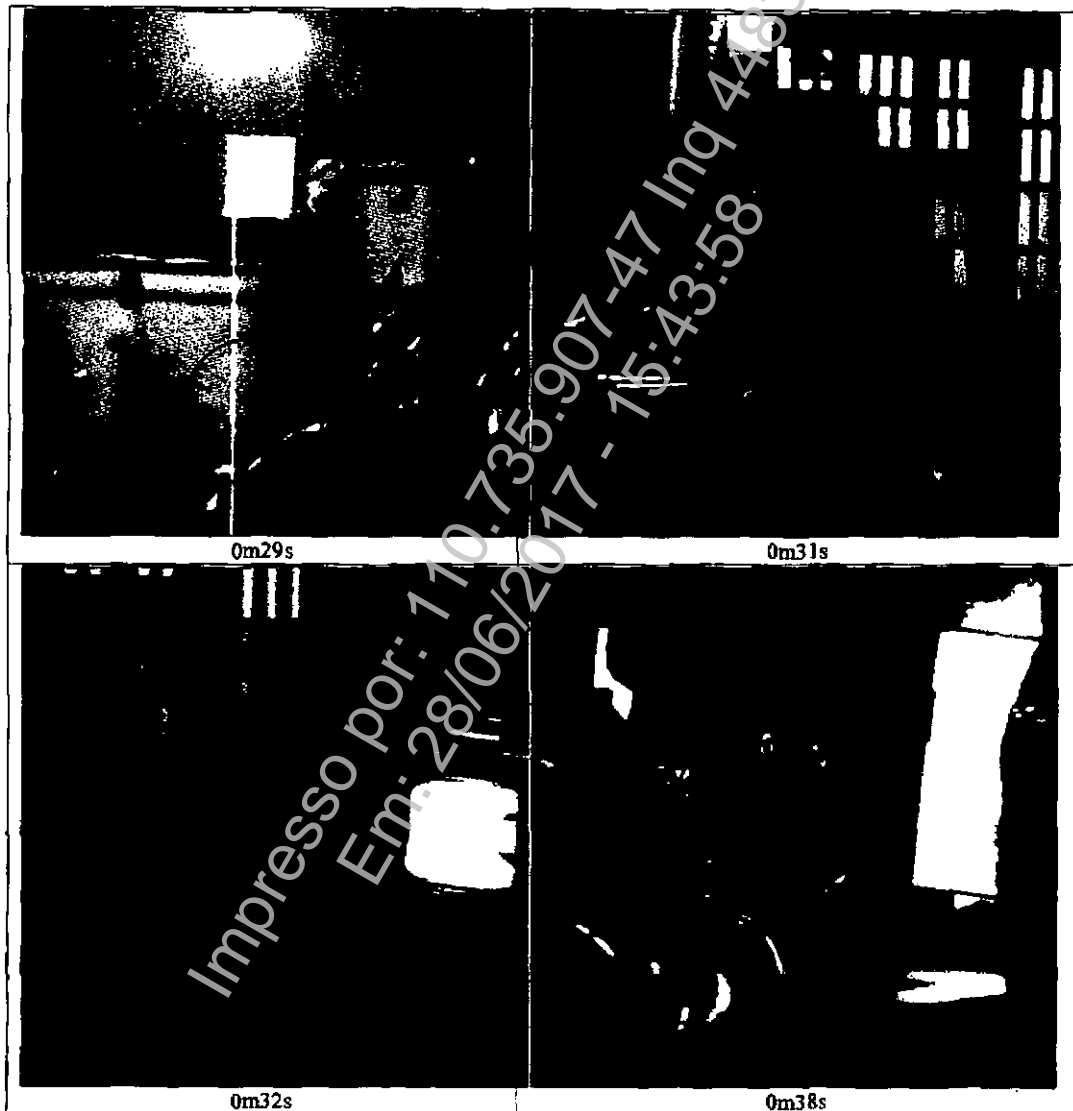

X



376 2160 J

SERVIÇO PÚBLICO FEDERAL
MJ - DEPARTAMENTO DE POLÍCIA FEDERAL
SUPERINTENDÊNCIA REGIONAL NO ESTADO DE SÃO PAULO
FORÇA-TAREFA/DELEPREV/DRCOR/SR/DPF/SP

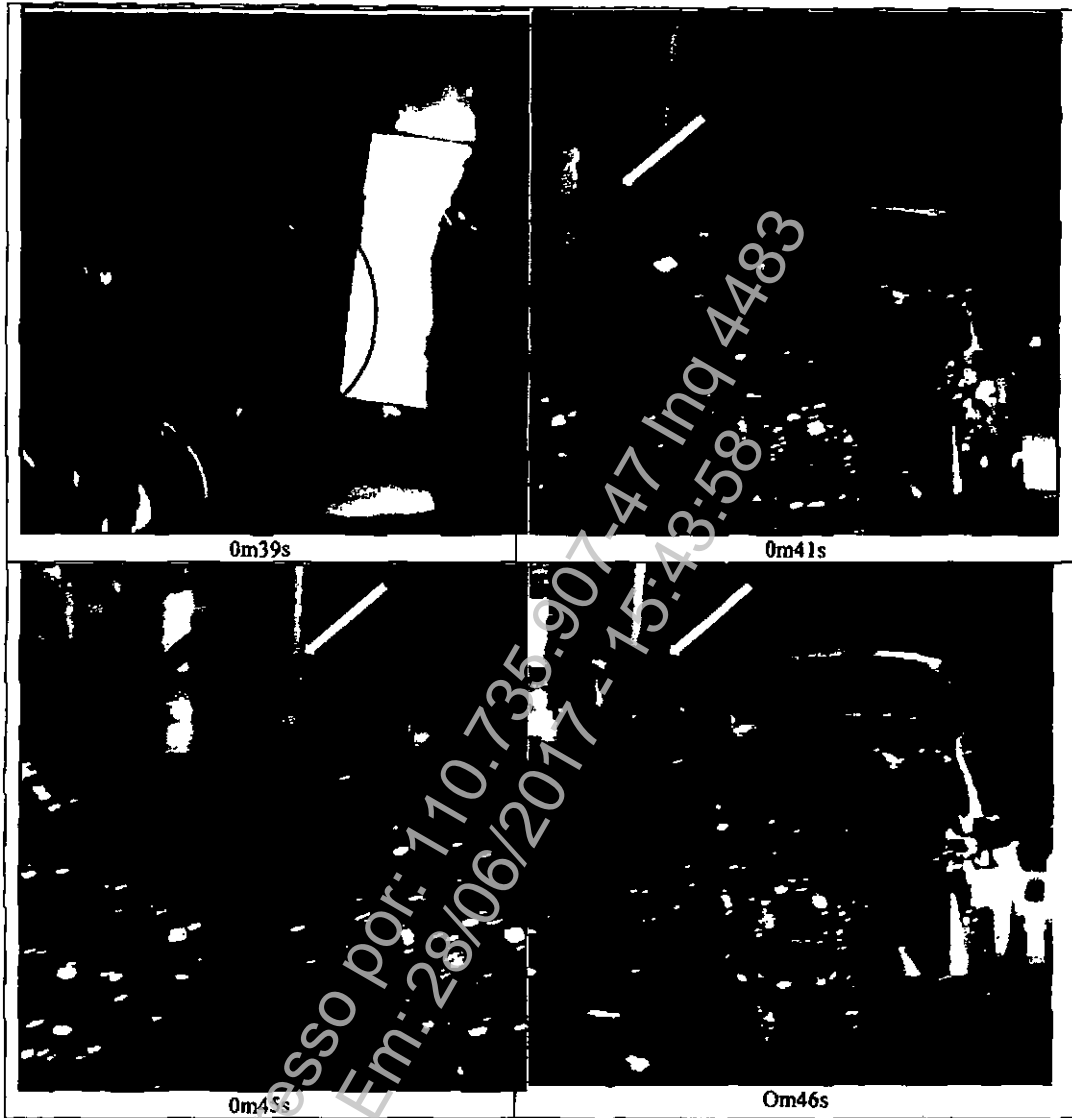

X



347 21667

SERVIÇO PÚBLICO FEDERAL
MJ - DEPARTAMENTO DE POLÍCIA FEDERAL
SUPERINTENDÊNCIA REGIONAL NO ESTADO DE SÃO PAULO
FORÇA-TAREFA/DELEPREV/DRCOR/SR/DPF/SP

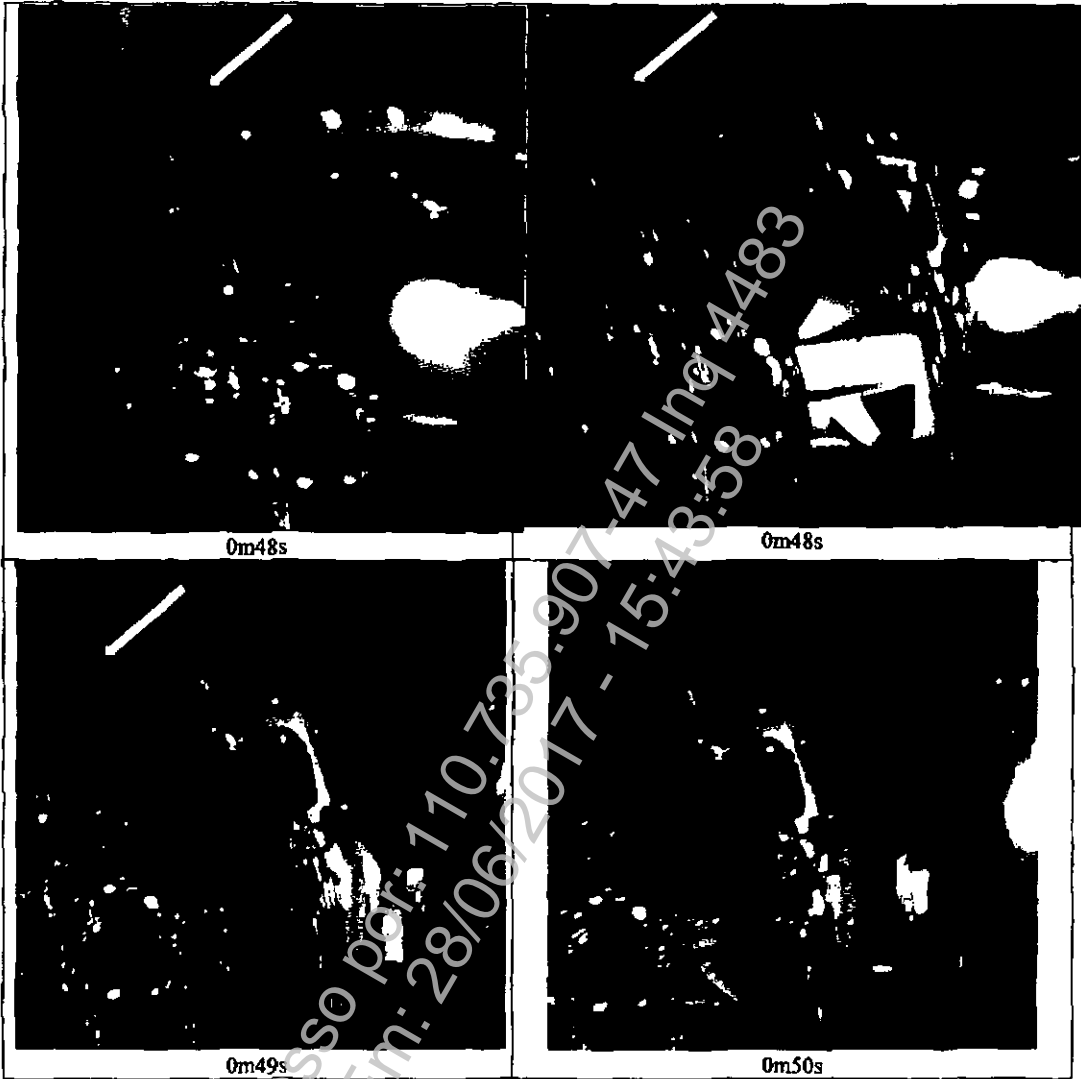

Impresso por: 110.735.907-47 Inq 4483
Em: 28/06/2017 - 15:43:58

8



348

Handwritten signature

SERVIÇO PÚBLICO FEDERAL
MJ - DEPARTAMENTO DE POLÍCIA FEDERAL
SUPERINTENDÊNCIA REGIONAL NO ESTADO DE SÃO PAULO
FORÇA-TAREFA/DELEPREV/DRCOR/SR/DPF/SP



A seta amarela indica o possível condutor (não identificado) do taxi.

Handwritten mark

Impresso por: 110.735.907-47 Inq 4483
Em: 28/06/2017 - 15:43:58



SERVIÇO PÚBLICO FEDERAL
MJ - DEPARTAMENTO DE POLÍCIA FEDERAL
SUPERINTENDÊNCIA REGIONAL NO ESTADO DE SÃO PAULO
FORÇA-TAREFA/DELEPREV/DRCOR/SR/DPF/SP

349 2163

No dia 02/05/2017, foi feita a diligência na PIZZARIA para obtenção dos registros de imagens do CFTV daquele estabelecimento referente aos acontecimentos do dia 28/04/2017. De acordo com o registro de imagens CFTV, o ALVO 2 fez seguinte roteiro em cerca de 2 minutos:

- i) chegou ao local do encontro às 18h30min;
- ii) entrou na PIZZARIA;
- iii) 30 segundos depois saiu da pizzaria e dirigiu-se ao estacionamento ao lado;
- iv) saiu do estacionamento com uma mala de viagens por volta das 18h32min.

Impresso por: 110.735.907-47/Inq4483
Em: 28/06/2017 - 15:43:53



350 21641

SERVIÇO PÚBLICO FEDERAL
MJ - DEPARTAMENTO DE POLÍCIA FEDERAL
SUPERINTENDÊNCIA REGIONAL NO ESTADO DE SÃO PAULO
FORÇA-TAREFA/DELEPREV/DRCOR/SR/DPF/SP

O registro de CFTV tem duas câmeras denominadas CAM 1 que aponta em direção à Rua Estados Unidos e CAM 2 aponta em direção à Avenida Paulista, conforme abaixo:

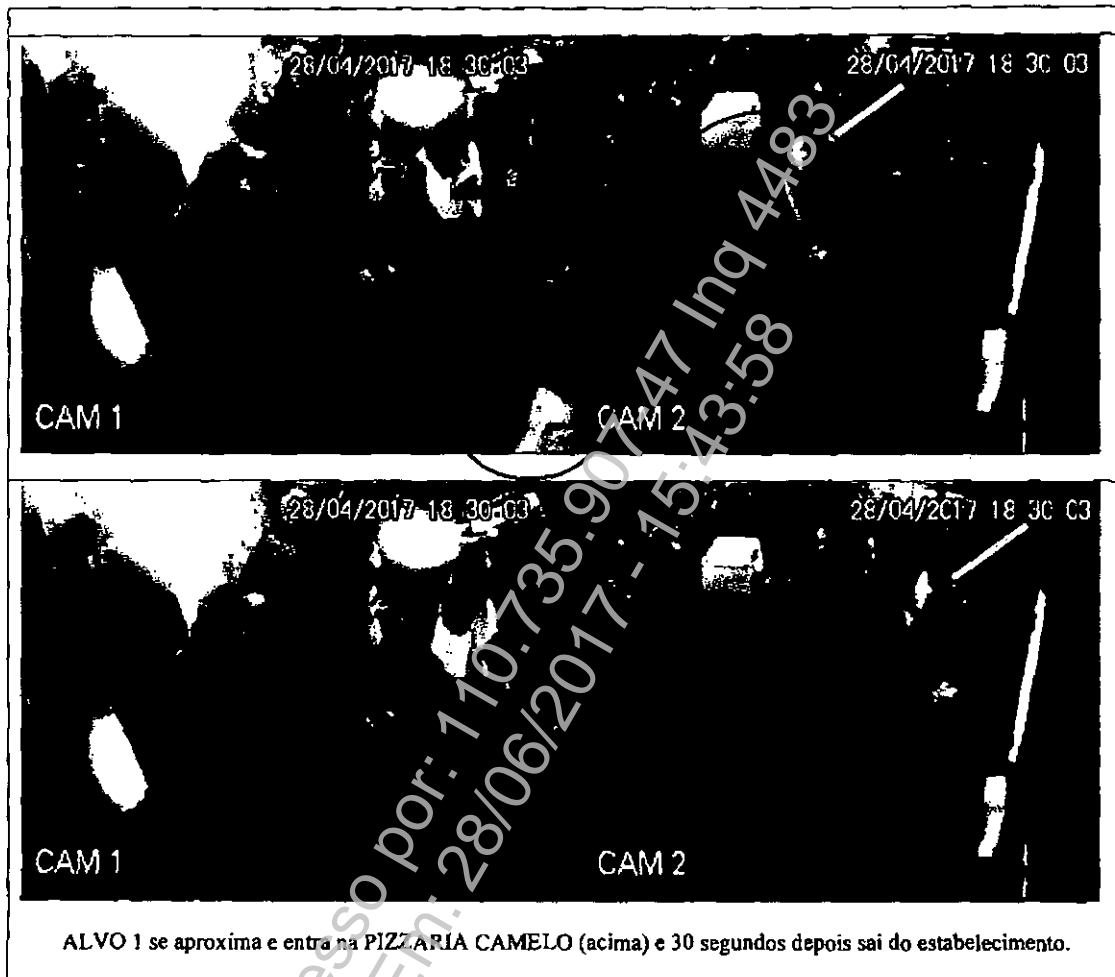

Impresso por: 110.735.90147 Inq 4483
EP: 28/06/2017 - 15:43:58

7



351 2165

SERVIÇO PÚBLICO FEDERAL
MJ - DEPARTAMENTO DE POLÍCIA FEDERAL
SUPERINTENDÊNCIA REGIONAL NO ESTADO DE SÃO PAULO
FORÇA-TAREFA/DELEPREV/DRCOR/SR/DPF/SP



ALVO 1 (acima) sai do estabelecimento

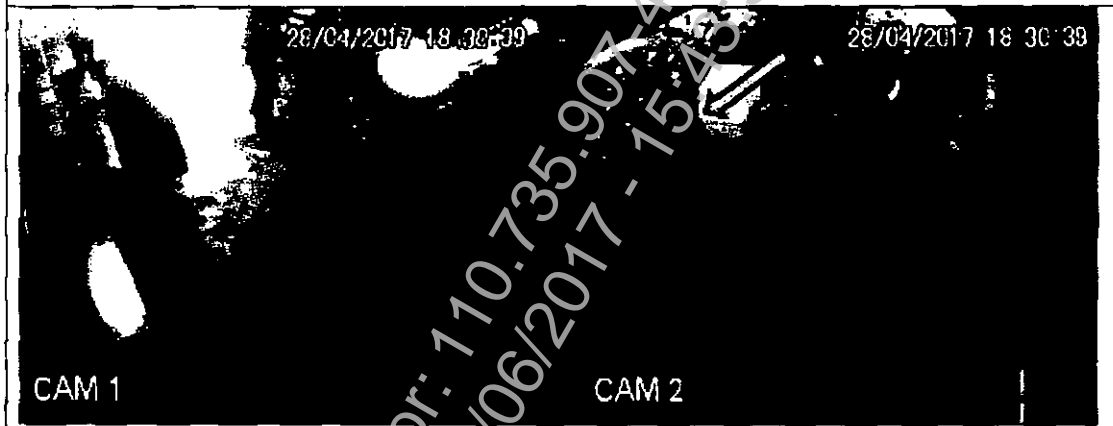

ALVO 1 direciona-se a estacionamento do lado da PIZZARIA (sem nada nas mãos)





352 *libby*

SERVIÇO PÚBLICO FEDERAL
MJ - DEPARTAMENTO DE POLÍCIA FEDERAL
SUPERINTENDÊNCIA REGIONAL NO ESTADO DE SÃO PAULO
FORÇA-TAREFA/DELEPREV/DRCOR/SR/DPF/SP

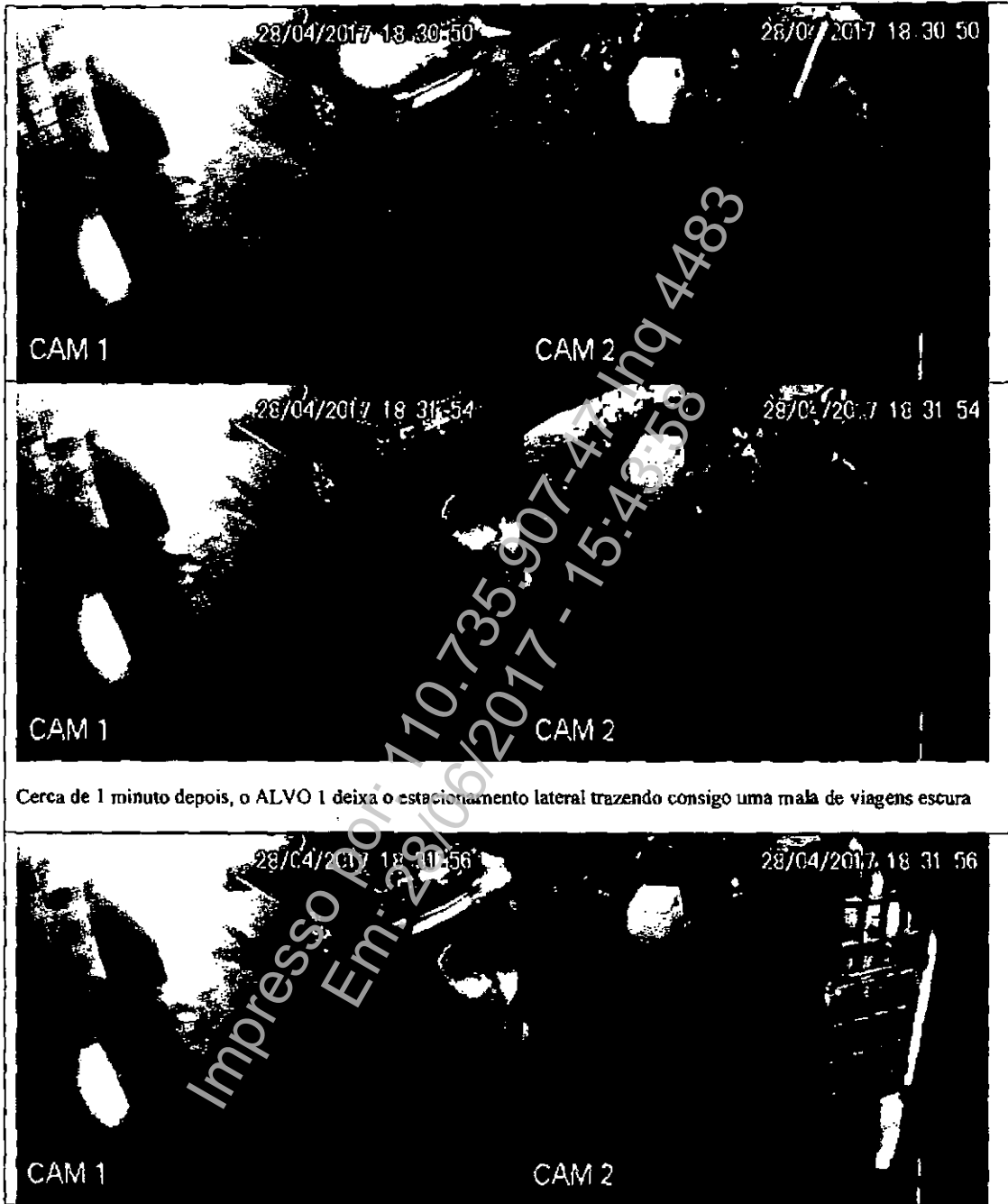

Cerca de 1 minuto depois, o ALVO 1 deixa o estacionamento lateral trazendo consigo uma mala de viagens escura

T



353 21671

SERVIÇO PÚBLICO FEDERAL
MJ - DEPARTAMENTO DE POLÍCIA FEDERAL
SUPERINTENDÊNCIA REGIONAL NO ESTADO DE SÃO PAULO
FORÇA-TAREFA/DELEPREV/DRCOR/SR/DPF/SP



ALVO 1 passa em frente a PIZZARIA carregando uma mala escura

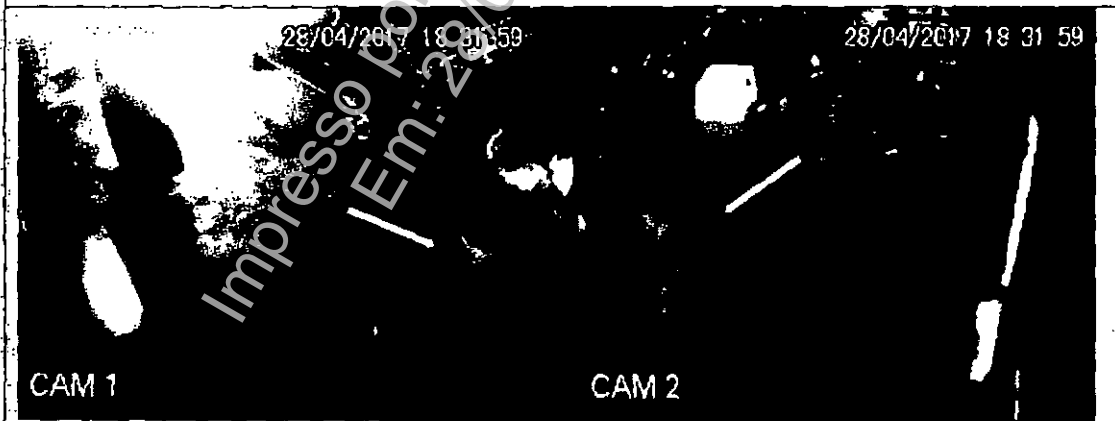

ALVO 1 vai em direção ao veículo identificado como taxi nas imagens feitas pela equipe de Policiais Federais.



354

2168
7

SERVIÇO PÚBLICO FEDERAL
MJ - DEPARTAMENTO DE POLÍCIA FEDERAL
SUPERINTENDÊNCIA REGIONAL NO ESTADO DE SÃO PAULO
FORÇA-TAREFA/DELEPREV/DRCOR/SR/DPF/SP

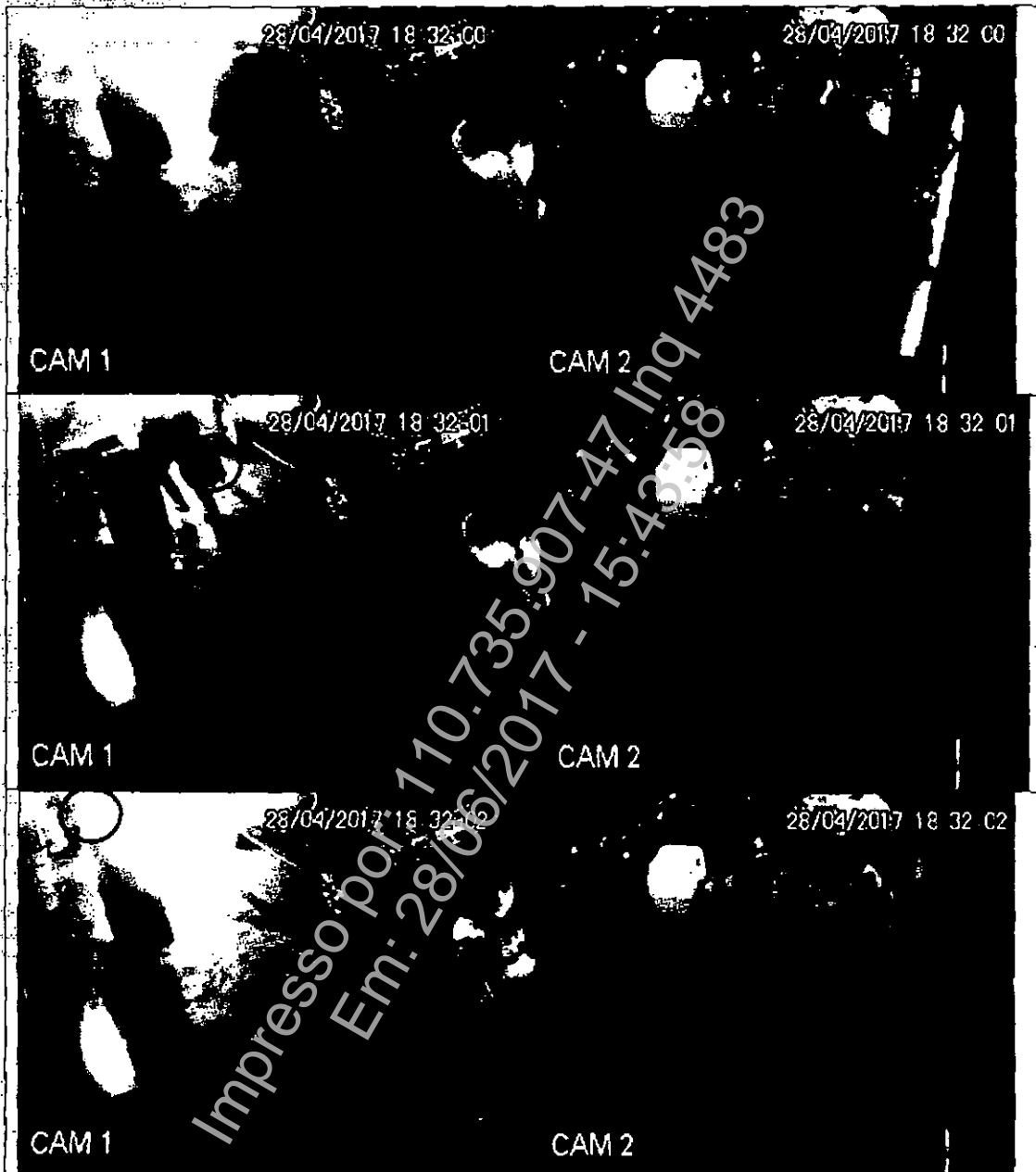

8



SERVIÇO PÚBLICO FEDERAL
MJ - DEPARTAMENTO DE POLÍCIA FEDERAL
SUPERINTENDÊNCIA REGIONAL NO ESTADO DE SÃO PAULO
FORÇA-TAREFA/DELEPREV/DRCOR/SR/DPF/SP

355
2169

No 02/05/2017, também foi realizada diligência junto ao Coordenador de Operações do Shopping Vila Olímpia, tendo sido recebida uma mídia contendo imagens do dia 28/4/2017 do sistema de CFTV. Até o momento da confecção desta informação, porém, não foi possível acessar o conteúdo da mídia, que encaminhamos anexa a este relatório.

Era o que havia a informar.

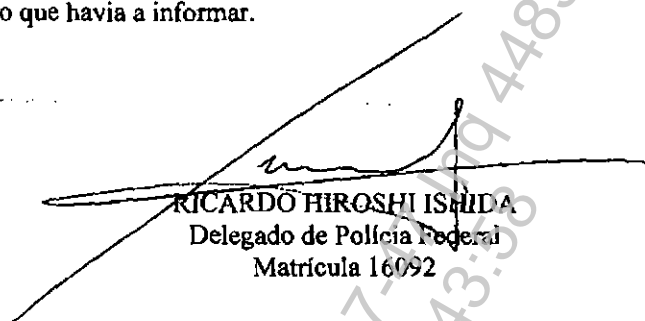
RICARDÓ HIROSHI ISHIDA
Delegado de Polícia Federal
Matrícula 16092

Impresso por: 110.735.907-4483
Em: 28/06/2017 - 15:43:53